

Living [MT2]: Metro Torino 2 come patrimonio per la rigenerazione della città-paesaggio

Original

Living [MT2]: Metro Torino 2 come patrimonio per la rigenerazione della città-paesaggio / Mazzotta, Alessandro; Caruso, Nadia. - ELETTRONICO. - (2019), pp. 246-246. (Il progetto di architettura come intersezione di saperi per una nozione rinnovata di patrimonio Napoli 21-23 novembre 2019).

Availability:

This version is available at: 11583/2858806 since: 2020-12-23T10:42:57Z

Publisher:

PROARCH

Published

DOI:

Terms of use:

This article is made available under terms and conditions as specified in the corresponding bibliographic description in the repository

Publisher copyright

(Article begins on next page)

BOOK OF ABSTRACTS

VIII Forum ProArch

Società Scientifica nazionale dei docenti ICAR 14,15 e 16

Napoli | 21-23 Novembre 2019

VIII Forum
PRARC
RORCH
UNINA UNICAMPANIA POLIBA



IL PROGETTO DI ARCHITETTURA COME INTERSEZIONE DI SAPERI
Per una nozione rinnovata di Patrimonio

VIII Forum ProArch

**IL PROGETTO DI ARCHITETTURA
COME INTERSEZIONE DI SAPERI
Per una nozione rinnovata di Patrimonio**

BOOK OF ABSTRACTS

a cura di Alberto Calderoni, Bruna Di Palma,
Antonio Nitti, Gaspare Oliva

Il Progetto di Architettura come intersezione di saperi. Per una nozione rinnovata di Patrimonio

Book of Abstracts dell'VIII Forum ProArch, Società Scientifica nazionale dei docenti di Progettazione Architettonica, SSD ICAR 14, 15 e 16.

Università degli Studi di Napoli "Federico II", Università degli Studi della Campania "Luigi Vanvitelli", Politecnico di Bari.
Napoli, 21-23 novembre 2019

a cura di

Alberto Calderoni, Bruna Di Palma, Antonio Nitti, Gaspare Oliva

Documento a stampa di pubblicazione on line

ISBN 978-88-909054-8-3

Copyright © 2019 ProArch

Società Scientifica nazionale dei docenti di Progettazione Architettonica, SSD ICAR 14,15 e16

www.progettazionearchitettonica.eu

Tutti i diritti riservati, è vietata la riproduzione

Comitato d'onore

| | |
|------------------------|---|
| Gaetano Manfredi | Rettore Università degli Studi di Napoli "Federico II" e presidente CRUI |
| Giuseppe Paolisso | Rettore Università degli Studi della Campania "Luigi Vanvitelli" |
| Francesco Cupertino | Rettore del Politecnico di Bari |
| Michelangelo Russo | Direttore Dipartimento di Architettura_UNINA |
| Luigi Maffei | Direttore Dipartimento di Architettura e Disegno Industriale_UNICAMPANIA |
| Giorgio Rocco | Direttore Dipartimento di Scienze dell'Ingegneria Civile e dell'Architettura_POLIBA |
| | CSSAr_Società scientifica "Centro di Studi per la Storia dell'Architettura" |
| Giovanni Durbiano | ProArch_Società Scientifica nazionale dei docenti di Progettazione Architettonica |
| | SITdA_Società Italiana della Tecnologia dell'Architettura |
| Maria Teresa Lucarelli | SIRA_Società Italiana per il Restauro dell'Architettura |
| Stefano Musso | SIU_Società Italiana degli Urbanisti |
| Maurizio Tira | |

Comitato Scientifico e Promotore

| | |
|----------------------|---|
| Pasquale Miano | Dipartimento di Architettura_UNINA |
| Renato Capozzi | Dipartimento di Architettura_UNINA |
| Federica Visconti | Dipartimento di Architettura_UNINA |
| Marino Borrelli | Dipartimento di Architettura e Disegno Industriale_UNICAMPANIA |
| Francesco Costanzo | Dipartimento di Architettura e Disegno Industriale_UNICAMPANIA |
| Carlo Moccia | Dipartimento di Scienze dell'Ingegneria Civile e dell'Architettura_POLIBA |
| Francesco Defilippis | Dipartimento di Scienze dell'Ingegneria Civile e dell'Architettura_POLIBA |

Segreteria organizzativa

Marianna Ascolese, Manuela Antoniciello, Adriana Bernieri, Alberto Calderoni, Vanna Cestarello, Francesca Coppolino, Domenico Cristofalo, Tiziano De Venuto, Gennaro Di Costanzo, Bruna Di Palma, Roberta Esposito, Rachele Lomurno, Antonio Nitti, Gaspare Oliva (coordinamento), Michele Pellino, Claudia Sansò (coordinamento), Giuseppe Tupputi

Consiglio Direttivo ProArch

| | |
|-----------------------|--|
| Benno Albrecht | Università IUAV di Venezia |
| Marino Borrelli | Università degli Studi della Campania "Luigi Vanvitelli" |
| Renato Capozzi | Università degli Studi di Napoli "Federico II" |
| Emilio Corsaro | Università di Camerino |
| Francesco Costanzo | Università degli Studi della Campania "Luigi Vanvitelli" |
| Adriano Dessi | Università di Cagliari |
| Francesco Defilippis | Politecnico di Bari |
| Giovanni Durbiano | Politecnico di Torino |
| Massimo Ferrari | Politecnico di Milano |
| Andrea Gritti | Politecnico di Milano |
| Filippo Lambertucci | Sapienza Università di Roma |
| Alessandro Massarente | Università degli Studi di Ferrara |
| Carlo Moccia | Politecnico di Bari |

Segreteria tecnica

| | |
|----------------------|---|
| Elisabetta Di Prisco | Capo Ufficio Area Didattica Architettura SPSB_UNINA |
| Eleonora Di Vicino | Segreteria di Direzione DiARC_UNINA |

Indice

| | |
|--|----|
| Presentazione | 8 |
| Introduzione | 11 |
| La call | 16 |
| Nota dei curatori | 20 |
| S_{1,1} Patrimoni fisici ed immateriali | 26 |
| Azzurra Acciani, Alberto La Notte Santi Centineo Bruna Di Palma, Lucia Alberti Vincenzo Esposito Giuseppe Ferrarella Antonella Indrigo Alessandro Labriola Angelo Giuseppe Landi, Alisia Tognon Giuseppe Mangiafico Andreina Milan Iole Nocerino Delia Alexandra Prisecaru Manuela Raitano Francesco Sorrentino Giangiuseppe Vannelli Benedetta Verderosa | |
| S_{1,2} Intervenire sul Patrimonio | 46 |
| Vitangelo Ardito Viola Bertini Giovanni Battista Cocco, Caterina Giannattasio Cassandra Cozza Zaira Dato Roberta Esposito Gaetano Fusco Anna Giovannelli Mario Losasso Chiara Occelli, Riccardo Palma Maurizio Oddo, Antonella Versaci Giulia Proto Elisa Prusicki Gianpaola Spirito Zeila Tesoriere Daria Verde Federica Visconti | |
| S_{1,3} Il patrimonio come <i>genius loci</i> | 68 |
| Raffaele Amore Luca Cardani Gennaro Di Costanzo Marco Falsetti Davide Franco, Chiara Frisenna Lorenzo Giordano Andrea Iorio Mariagrazia Leonardi Rachele Lomurno Riccardo Lopes Roberta Lucente Eliana Martinelli Alessandro Mauro Giovanni Menna Alessandro Oltremarini Nicola Panzini Francesca Patrono | |
| S_{1,4} Pensare il Patrimonio | 90 |
| Marianna Ascolese, Vanna Cestarello Aldo Aveta Michele Bagnato Rosalba Belibani Marco Bovati, Daniele Villa Francesca Brancaccio Alessandro Camiz Alessandro Castagnaro Mattia Coccozza Riccardo Dalla Negra Fabrizio De Cesaris, Liliana Ninarello Alessia Fusciello, Stefano Guadagno Alessandro Gaiani Ludovica Grompone Matteo Ieva Antonino Margagliotta, Paolo De Marco Dina Nencini | |

S_{1,5} Trame interdisciplinari per il Patrimonio 112

Gabriele Ajò | Manuela Antoniciello | Francesco Pio Arcella | Claudia Aveta | Pier Federico Caliari, Greta Allegretti | Valeria Carreras | Francesco Defilippis | Annalucia D'Erchia | Giorgia De Pasquale | Luisa Ferro | Calogero Marzullo, Teresa Campisi | Antonio Nitti | Camillo Orfeo | Andrea Pane | Giorgio Peghin | Enrica Petrucci | Irene Romano | Michele Ugolini, Stefania Varvaro

S_{1,6} Strategie compositive per il Patrimonio 134

Ottavio Amaro | Claudia Ascione | Marco Borrelli | Simona Calvagna | Renato Capozzi | Domenico Cristofalo | Marina D'Aprile | Gianluigi de Martino, Giovanni Multari | Gianluigi Freda | Giovanni Iovinella | Bianca Gioia Marino | Enrico Moncalvo | Giulia Annalinda Neglia | Andrea Santacroce | Giuseppina Scavuzzo, Valentina Rodani | Gianluca Sortino | Marina Tornatora, Francesco Leto

S_{1,7} Il Patrimonio come proiezione 156

Barbara Angi | Giuseppe Arcidiacono | Carlo Atzeni, Stefano Cadoni, Adriano Dessì, Francesco Marras | Alessandra Capanna, Giampiero Mele | Orazio Carpenzano, Giovanni Rocco Cellini, Angela Fiorelli, Filippo Lambertucci, Manuela Raitano | Giovanni Marco Chiri, Donatella Rita Fiorino | Giovanni Battista Cocco, Adriano Dessì, Caterina Giannattasio | Fabrizio Foti | Andrea Grimaldi, Cristina Imbroglini | Simone Leoni | Olivia Longo, Davide Sigurtà | Edoardo Marchese | Pasquale Mei | Luigi Stendardo, Luigi Siviero | Valerio Tolve | Luigi Veronese, Viviana Saitto

S_{1,8} La pratica progettuale per il Patrimonio 176

Antonio Acierno, Maria Cerreta, Pasquale De Toro, Lilia Pagano, Giuliano Poli, Paola Galante, Gianluca Lanzi, Giuseppe Schiattarella | Paolo Belardi | Francesco Felice Buonfantino | Alberto Calderoni | Maria Claudia Clemente | Francesco Costanzo | Elena Fontanella, Fabio Lepratto | Paola Galante | Sara Iaccarino | Ferruccio Izzo | Edoardo Narne | Gaspare Oliva | Michele Pellino | Claudia Pirina | Carlo Quintelli | Fabrizio Rossi Prodi | Marco Russo

S_{1,9} Forma in divenire e memoria del Patrimonio 198

Paolo Carlotti | Federica Deo, Claudia Sansò | Ermelinda Di Chiara | Enrico Formato | Giovanna Franco | Francesco Iodice | Francesco Leoni | Luciana Macaluso | Luigi Savio Margagliotta | Giulia Menzietti | Carlo Moccia | Laura Parrivecchio | Anna Lisa Pecora | Renata Picone | Ludovico Romagni | Adriana Sarro

S_{2,1} I luoghi della dismissione come Patrimonio 218

Maria Pia Amore | Antonella Barbato | Andrea Califano | Andrea Di Franco | Massimo Faiferri, Samanta Bartocci, Lino Cabras, Fabrizio Pusceddu | Donatella Rita Fiorino, Pasqualino Iannotti, Paolo Mellano | Giulio Girasante | Roberta Ingaramo | Giovanni Laino | Marco Lecis, Pier Francesco Cherchi | Nicola Marzot | Manuela Mattone, Elena Vigliocco | L. Carlo Palazzolo | Irene Peron | Francesca Privitera | Francesco Paolo Protomastro | Marianna Sergio | Luigi Stendardo, Luigi Siviero | Roberto Vanacore

S_{2,2} Infrastrutture e geografia come Patrimonio 242

Consuelo Isabel Astrella | Mauro Berta, Davide Rolfo | Bruno Billeci, Josep Miás, Antonello Monsù Scolaro, Francesco Spanedda | Emma Buondonno | Maria Fabrizia Clemente | Vincenzo d'Abramo | Giuseppe D'Ascoli | Felice De Silva | Tiziano De Venuto | Corrado Di Domenico | Romeo Farinella, Elena Dorato | Massimo Ferrari | Dora Francese, Luca Buoninconti | Martina Landsberger, Angelo Lorenzi | Gianni Lobosco | Marco Mannino | Alessandro Mazzotta, Nadia Caruso | Michele Montemurro | Andrea Oldani | Cinzia Paciolla | Giuseppe Tupputi | Margherita Vanore

S_{2,3} Luoghi marginali come Patrimonio 268

Francesca Addario | Marta Averna, Roberto Rizzi | Fabrizia Berlingieri | Francesco Casalbordino | Ivana Coletta | Francesca Coppolino | Mariateresa Giammetti | Vincenzo Giofrè | Santiago Gomes, Maddalena Barbieri | Marson Korbi | Lucia La Giusa | Jacopo Leveratto, Francesca Gotti | Monica Manfredi | Alessandro Massarente, Alice Gardini | Nicola Parisi | Giorgio Peghin, Adriano Dessì | Massimo Perriccioli, Roberto Ruggiero | Valeria Pezza | Raffaele Pontrandolfi | Sergio Rinaldi, Gianmarco Chiribiri | Antonello Russo | Luca Tommasi

S_{2,4} Recuperare Patrimoni rimossi 294

Paola Ascione, Mariangela Bellomo | Erminia Attaianese, Nunzia Coppola | Carlo Atzeni, Silvia Mocchi | Lucia Baima, Elena Guidetti | Fabio Balducci | Francesco Camilli | Roberto A. Cherubini | Anna Del Monaco | Vito Fortini, Paolo Fortini | Maria Gelvi | Paolo Marcoaldi | Luca Molinari | Filippo Orsini | Caterina Padoa Schioppa, Luca Porqueddu | Laura Anna Pezzetti | Antonio Riondino | Alessio Tamiazzo | Nicoletta Trasi | Michele Ugolini | Ettore Vadini | Giuseppe Verterame

S_{2,5} Curare Patrimoni fragili 345

Stefanos Antoniadis, Raffaele Spera | Daniele Balzano, Antonino De Natale | Carlo Berizzi | Adriana Bernieri | Antonio Bosco, Mihaela Bianca Maienza | Cristina Casadei | Emilio Corsaro, Raffaele Mennella | Angela D'Agostino | Paola De Joanna, Antonio Passaro, Giuseppe Vaccaro | Fabio Di Carlo | Lavinia Dondi | Ruggero Ermini | Maria

Gabriella Errico | Mario Ferrara | Enrico Formato, Anna Attademo | Camillo Frattari
| Fabio Guarrera | Fabrizia Ippolito | Alessandro Lanzetta | Nicoletta Nicolosi | Ciro
Priore, Martina Russo | Nicola Davide Selvaggio

S_{2,6} Recuperare Patrimoni tra natura e memoria 346

Gioconda Cafiero, Aurosa Alison | Cristiana Cellucci | Giulia Cervini | Amanzio Farris
| Silvana Kuhtz, Chiara Rizzi | Renzo Lecardane | Federica Marchetti | Antonello
Monaco | Federica Morgia | Maria Rita Pinto, Serena Viola, Katia Fabbricatti, Donatella
Diano, Anna Onesti, Patrizio De Rosa, Francesca Ciampa, Simona Schiazzano |
Enrico Prandi | Laura Pujia | Riccardo Renzi | Gennaro Rossi | Guendalina Salimei,
Giusi Ciotoli, Angela Fiorelli, Anna Riciputo con Michele Astone, Martina Fiorentini,
Marzia Ortolani | Lea Stazi | Claudia Tinazzi | Fabrizio Toppetti | Giovanni Francesco
Tuzzolino | Marco Veneziani | Claudio Zanirato | Annarita Zarrillo

S_{2,7} Patrimonio disperso 372

Francesca Belloni | Marino Borrelli | Marco Burrascano | Nicola Campanile | Luigi
Cimmino | Gianluca Cioffi | Alessandra Como | Emilia Corradi, Elena Scattolini |
Isotta Cortesi | Paola Veronica Dell'Aira | Lorenzo Di Stefano | Marianna Frangipane
| Andrea Gritti | Maurizio Meriggi | Marco Stefano Orsini | Alessandro Raffa | Carlo
Ravagnati | Salvatore Rugino | Donatella Scatena | Luisa Smeragliuolo Perrotta

S_{2,8} Patrimoni 'minori'? 396

Roberta Albiero | Luigiemanuele Amabile | Michele F. Barale, Margherita Valcanover
| Enrico Bascherini | Francesca Capano | Antonio Capestro | Alessandra Carlini |
Domenico Chizzoniti | Sara D'Ottavi, Alberto Ulisse | Roberto Dini | Andrea Donelli |
Giuseppe Fallacara | Orfina Fatigato, Laura Lieto | Nicola Flora | Rossella Gugliotta
| Marco Mareto, Greta Pitanti | Adelina Picone | Domenico Potenza | Alessandra
Pusceddu | Giancarlo Stellabotte | Alberto Ulisse | Giovangiuseppe Vannelli

S_{2,9} Teorie e metodi di azione sul Patrimonio 422

Daniela Buonanno, Carmine Piscopo | Michele Caja | Barbara Coppetti, Sandra
Maglio | Dario Costi | Alberto Cuomo | Sebastiano D'Urso, Grazia Maria Nicolosi | Luca
Galofaro | Esther Giani | Claudio Marchese | Anna Bruna Menghini, Vito Quadrato
| Umberto Minuta | Giancarlo Motta, Andrea Alberto Dutto | Cristiana Penna | Efisio
Pitzalis | Anna Maria Puleo | Valentina Radi | Concetta Tavoletta | Vincenzo Valentino
| Massimo Zammerini

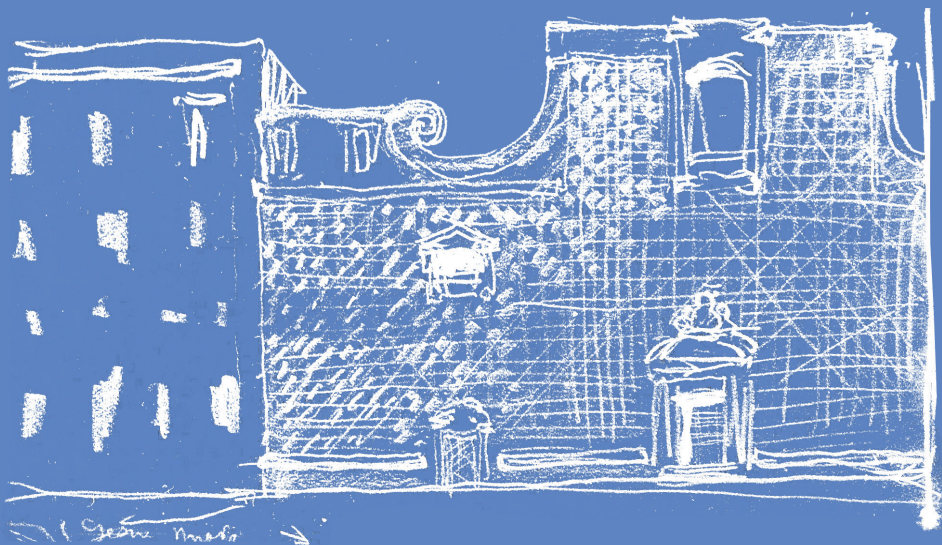

Il Gesù nudo



Presentazione

Prospettive da ricomporre

Giovanni Durbiano

Presidente ProArch

A cosa può servire un convegno, l'ennesimo, sul tema del patrimonio? E perché ripetere nuovamente che il progetto di architettura si produce nell'intersezione di differenti saperi?

C'è davvero da chiedersi se ci sia bisogno di riunirsi, relazionare e discutere argomenti su cui sono stati scritti un'infinità di libri, sono stati celebrati infinità di convegni, seminari, tavole rotonde.

Il dubbio sembra ancor più fondato se si prende atto dell'immane macchina organizzativa che questo forum mette in piedi: trecentotrentadue full papers, quattrocentotrentacinque autori, diciotto sessioni parallele, cinquantasei persone tra comitati d'onore, scientifici, segreterie, consigli...

Viene legittimo chiedersi cosa possa produrre di socialmente utile questo golem accademico. Schematizzando le risposte possono essere due.

Nulla, se si crede che il progetto dell'architettura segua leggi senza tempo, e che lo studioso del progetto non debba far altro che interrogare l'architettura per svelarne la sua essenza metafisica.

Molto, se invece si ritiene che il progetto di architettura, come tutte le attività eminentemente umane, sia il prodotto di una costruzione sociale, e che di conseguenza il ruolo dello studioso del progetto sia quello di analizzarne la sua legittimazione socio-tecnica, e, a partire da questa, proporre strategie di azione.

L'VIII Forum ProArch scommette su questa seconda ipotesi, e organizza un confronto su più livelli, per indagare come le mutazioni della nozione di Patrimonio, e del suo progetto, possa essere il riflesso delle mutazioni della nostra stessa società (e dei suoi progetti). È una mappa ancora tutta da disegnare, e sarà compito del forum darne una rappresentazione appropriata. Questa prima raccolta di atti costituisce l'elenco di punti di vista, uno per relatore: un insieme di prospettive da ricomporre, se saremo bravi, in punti di vista progressivamente unitari, a loro volta da incrociare con altre prospettive (disciplinari, sociali, culturali, politiche...) in un ampliamento della conoscenza a cui il progetto di architettura intende contribuire.



L'antre Gene

S₂ Patrimonio: Città e Paesaggio

In questa sessione s'indaga il ruolo del Progetto di Architettura nella sua capacità di rinvenire e riconoscere ordini e relazioni preesistenti e persistenti alla scala della città e del territorio: antropico, naturale e costruito. Una interrogazione sulla capacità del Progetto di Architettura di riconoscere relazioni strutturali per la messa in valore dei sistemi natura-paesaggio-città.

S_{2,2} Infrastrutture e geografia come Patrimonio

La sotto-sessione “Infrastrutture e geografia come patrimonio” intende riflettere sulla possibilità di attribuire valore patrimoniale agli elementi e ai sistemi infrastrutturali della contemporaneità. Come suggerito già ottant'anni fa dalla celebre copertina di “Space, Time and Architecture”, attraverso la sovrapposizione di un'autostrada al Grand Canal di Versailles, è possibile riconoscere in essi un ruolo nella costruzione di nuovi rapporti tra la città e il territorio, che vada al di là del loro valore meramente connettivo e che riconosca piuttosto la grande misura delle forme della geografia fisica? Se sì, in quali modi questi elementi e sistemi svelano rapporti altrimenti non visibili? È possibile, infine, indagare la possibilità di affermazione di valori estetici nuovi, anche attraverso le forme tecniche delle infrastrutture?

Consuelo Isabel Astrella

Il Paesaggio come Patrimonio: il progetto di restauro per la riscoperta e conservazione del paesaggio

Mauro Berta, Davide Rolfo

Da supporto a fardello. Risignificare la «geografia volontaria», dopo la crisi

Bruno Billeci, Josep Miás, Antonello Monsù Scolaro, Francesco Spanedda

Progetto, patrimonio e territorio. Valori, energia, potenzialità, sostenibilità

Emma Buondonno

Infrastrutture e connessioni: lo sviluppo della provincia di Avellino

Maria Fabrizia Clemente

Città portuali e rigenerazione urbana nel Mediterraneo

Vincenzo d'Abramo

Progetto e memoria. Forme della Terra e forme dell'architettura nel progetto di ricostruzione di Arquata del Tronto

Giuseppe D'Ascoli

Ri_cicli e risignificazioni possibili per infra_strutture dismesse a Napoli Est

Felice De Silva

Forme della città e forme della terra: l'architettura della casa collettiva ad Avellino nella seconda metà del Novecento

Tiziano De Venuto

Le forme "tecniche" come Strutture di Paesaggio

Corrado Di Domenico

Per una archeologia futura

Romeo Farinella, Elena Dorato

Forme dell'acqua. Alcuni progetti per paesaggi urbani resilienti

Massimo Ferrari

La città e l'acqua: progetti per Palazzo Ducale a Mantova

Dora Francese, Luca Buoninconti

Progettare la rigenerazione del waterfront mediterraneo: soluzioni tecnologiche sostenibili e flessibili

Martina Landsberger, Angelo Lorenzi

Sabbioneta, città e territorio

Gianni Lobosco

Trame infrastrutturali e paesaggi culturali

Marco Mannino

L'Arte di saper guardare l'orizzonte

Alessandro Mazzotta, Nadia Caruso

Living [MT2]: Metro Torino 2 come patrimonio per la rigenerazione della città-paesaggio

Michele Montemurro

Costruire con la memoria dell'assenza. Pescara del Tronto

Andrea Oldani

Specificità dell'architettura e progetto interdisciplinare

Cinzia Paciolla

Saranda: forma della natura e forma della città. Il progetto come sistema di istanze

Giuseppe Tupputi

La città collinare e la città di fondovalle.

Saverio Muratori, il progetto urbano e le "forme originarie" della geografia

Margherita Vanore

Patrimoni infrastrutturali e valori di sistema

Living [MT2]: Metro Torino 2 come patrimonio per la rigenerazione della città-paesaggio

Alessandro Mazzotta, Nadia Caruso

Politecnico di Torino, DIST Dipartimento Interateneo di Scienze, Progetto e Politiche del Territorio

Parole chiave: mobilità di massa, rigenerazione urbana, built environment

L'identità storica dello sviluppo insediativo della Torino moderna restituisce, in modo paradigmatico, le virtuose potenzialità di un'interpretazione progettuale di sintesi dello spazio della mobilità urbana, nelle relazioni tra esigenze di viabilità, fruibilità pubblica, decoro urbano, innovazione morfo-tipo-tecnologica dei tessuti edificati: i viali alberati delle espansioni otto e novecentesche della città sono leggibili come sistemi ambientali morfogenetici, che qualificano il contesto urbano torinese come città-paesaggio.

Le trasformazioni della contemporaneità a Torino non sempre hanno saputo proporre, pur nella condivisibile ricerca di attualizzazione dei codici interpretativi, una traccia di continuità con questa importante lezione del passato.

Living [MT2] è un'iniziativa finanziata nell'ambito del progetto di eccellenza Miur 2018-2022 del dipartimento DIST del Politecnico di Torino: si struttura a mezzo di varie occasioni di confronto (seminari, convegni, mostre, viaggi-studio, dibattiti pubblici), che pongono in relazione le tre missioni fondamentali dell'Istituzione universitaria.

Un atelier di tesi di laurea magistrale, aperto agli studenti del Collegi in Architettura e in Pianificazione del Politecnico di Torino, si occupa dell'intero tratto urbano della futura linea di metropolitana 2 - il cui tracciato è ora approvato e le fermate definite -, utilizzando il progetto dello spazio fisico come lente di analisi, nell'ambito di un approccio che nasce anche dall'identità interuniversitaria del dipartimento DIST.

L'obiettivo, utilizzando come lente critica il paradigma del *built environment*, è quello di indagare un tema potenzialmente ricorrente nel prossimo futuro dei nuclei urbanizzati: in che modo una importante infrastruttura per la mobilità, concepita come sequenza di stazioni standardizzate, possa recuperare il suo fondamentale ruolo di agente di rigenerazione urbana dell'intorno, in conseguenza del ribilanciamento che introduce nel policensimo urbano.



Fig. 1: Fermata MT2 Cimarosa-Tabacchi: "la città del loisir acquatico" come paesaggio costruito soft-tech, tra urbano e periurbano.

Fig. 2: Fermata MT2 Porta Nuova: "infrastruttura sociale diffusa" nei termini di spazi pubblici ambientalmente performativi, per il quartiere denso di San Salvario.