

POLITECNICO DI TORINO
Repository ISTITUZIONALE

TIPOLOGIE EDILIZIE: Edificio a corpi trasversali.Ostello del Parco Naturale delle Alpi Marittime a Trinità di Entraque (Cuneo)

Original

TIPOLOGIE EDILIZIE: Edificio a corpi trasversali.Ostello del Parco Naturale delle Alpi Marittime a Trinità di Entraque (Cuneo) / Mellano, Paolo; Bruna, Flavio - In: INDIRIZZI PER LA QUALITA' PAESAGGISTICA DEGLI INSEDIAMENTI. Buone pratiche per la progettazione edilizia / Bazzanella L., De Rossi A., Berta M., Delpiano A., Dini R., Giusiano M., Rolfo D., Castelnovi P.. - STAMPA. - Savigliano : L'Artistica Editrice, 2010. - ISBN 9788873202462. - pp. 42-42

Availability:

This version is available at: 11583/2375460 since:

Publisher:

L'Artistica Editrice

Published

DOI:

Terms of use:

This article is made available under terms and conditions as specified in the corresponding bibliographic description in the repository

Publisher copyright

(Article begins on next page)

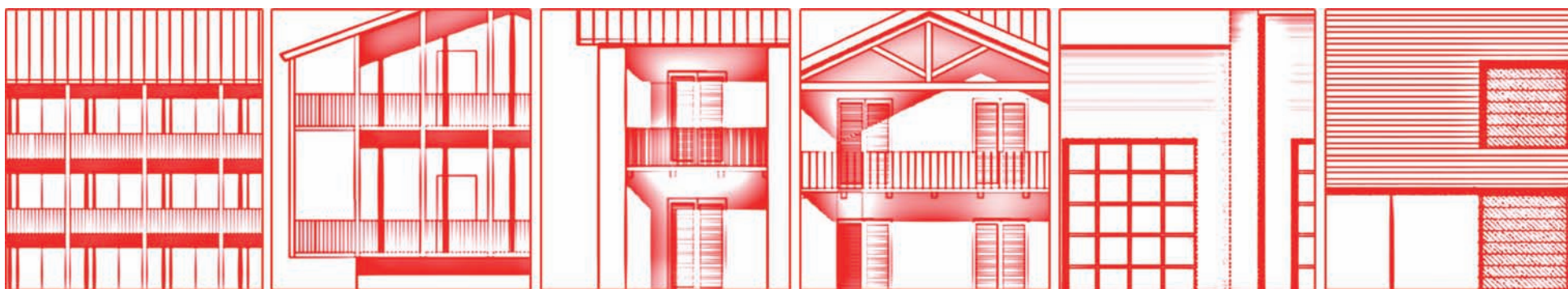

INDIRIZZI PER LA QUALITÀ PAESAGGISTICA DEGLI INSEDIAMENTI

Buone pratiche per la progettazione edilizia

Manuale di utilizzo dell'ipertesto digitale allegato

a cura di

DIPRADI

**Dipartimento di Progettazione Architettonica
e di Disegno Industriale
Politecnico di Torino**

gruppo di ricerca

Liliana Bazzanella

Antonio De Rossi (*responsabile scientifico*)

Mauro Berta

Andrea Delpiano

Roberto Dini

Mattia Giusiano

Davide Rolfo

Paolo Castelnovi (*aspetti urbanistici e territoriali*)

con la collaborazione di

Carlo Giammarco

Paolo Antonelli

per gli aspetti di ecosostenibilità

Alessandro Mazzotta

Barbara Melis

per le elaborazioni cartografiche e dell'ipertesto

Sergio Bongiovanni

Teresa Corazza

L'ARTISTICA EDITRICE

Divisione editoriale de L'Artistica Savigliano S.r.l.

Via Torino 197 - 12038 Savigliano (Cuneo)

Tel. + 39 0172.726622 - Fax + 39 0172.375904

info@edarp.com - www.edarpi.com

ISBN 978-88-7320-246-2

REGIONE PIEMONTE

**Direzione regionale programmazione
strategica, politiche territoriali ed edilizia**

Direttore Mariella Olivier

Settore Pianificazione Territoriale e Paesaggistica

Dirigente Giovanni Paludi

Settore Attività di Gestione e Valorizzazione del Paesaggio

Dirigente Osvaldo Ferrero

I contenuti del presente documento sono stati approvati
con D.G.R. 22.03.2010, n. 30, pubblicati sul BUR n. 15 del 15.04.2010

INDICE

| | |
|---|----|
| INDICE DELL'IPERTESTO | 4 |
| NOTA PER L'USO DELL'IPERTESTO | 4 |
| 1. INTRODUZIONE | 5 |
| 1.1 <i>L'impostazione generale</i> | 5 |
| 1.2 <i>Il contesto delle trasformazioni in Piemonte: la dissoluzione dell'habitat storico e le tendenze contemporanee</i> | 8 |
| 2. LE BUONE PRATICHE ALLA DIMENSIONE MICROURBANA ED EDILIZIA | 11 |
| 2.1. <i>Indicazioni di valore generale</i> | 11 |
| 2.2. <i>Individuazione e caratteristiche degli ambiti di applicazione delle buone pratiche: macroambiti, condizioni geomorfologiche</i> | 12 |
| 2.3. <i>Buone pratiche per l'edificato residenziale</i> | 12 |
| 2.4. <i>Buone pratiche per l'edificato produttivo, commerciale, terziario</i> | 13 |
| 3. RACCOMANDAZIONI GENERALI PER GLI INSEDIAMENTI RESIDENZIALI | 14 |
| 3.1. <i>Sul progetto di insediamento</i> | 14 |
| 3.2. <i>Sul "carattere" dell'oggetto edilizio</i> | 16 |
| 3.3. <i>Sui principi di sostenibilità</i> | 18 |
| 4. BUONE PRATICHE PER L'EDIFICATO RESIDENZIALE | 28 |
| 4.1. <i>Localizzazione delle aree di intervento: indice e carta dei macroambiti</i> | 28 |
| 4.2. <i>Esempio - Macroambito "H. Insediamenti collinari"</i> | 29 |
| 4.2.1. <i>Caratteri morfo-tipologici ed elementi costruttivi</i> | 30 |
| 4.3. <i>Repertorio di esempi, per temi di intervento</i> | 38 |
| 5. RACCOMANDAZIONI GENERALI PER GLI INSEDIAMENTI PRODUTTIVO-COMMERCIALI-TERZIARI | 52 |
| 5.1. <i>Sul progetto di insediamento</i> | 52 |
| 5.2. <i>Sul "carattere" dell'oggetto edilizio</i> | 54 |
| 5.3. <i>Sui principi di sostenibilità</i> | 56 |
| 5.4. <i>Sul rapporto con la residenza</i> | 62 |
| 6. BUONE PRATICHE PER L'EDIFICATO PRODUTTIVO-COMMERCIALE-TERZIARIO | 63 |
| 6.1. <i>Tipologie insediative</i> | 63 |
| 6.1.1. <i>Insediamenti in situazione di pianura. Nuovo impianto "ad insula"</i> | 64 |
| 6.1.2. <i>Insediamenti in situazione di pianura. Nuovo impianto su strada</i> | 70 |
| 6.1.3. <i>Insediamenti in situazione di pianura. Completamento su strada</i> | 76 |
| 6.1.4. <i>Insediamenti in situazione di pendio. Nuovo impianto</i> | 82 |
| 6.2. <i>Caratteri morfo-tipologici ed elementi costruttivi</i> | 88 |
| 6.1.1. <i>Definizioni</i> | 88 |
| 6.1.2. <i>Configurazioni di facciata e materiali</i> | 89 |
| 6.1.3. <i>Modalità di assemblaggio delle facciate</i> | 95 |
| 6.3. <i>Repertorio di esempi, per temi di intervento</i> | 96 |

TIPOLOGIE EDILIZIE:
Edificio a corpi trasversali

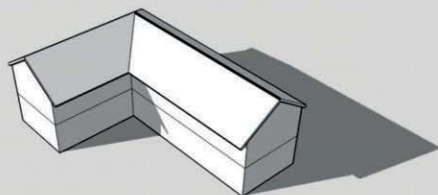

Progetto:

Ostello

Progettisti:

Bruna - Mellano

Luogo:

Trinità d'Entraque (Cuneo)

Anno:

2001

L'edificio nasce dal recupero e dall'estensione di un vecchio istituto scolastico alpino.

La nuova manica si colloca ortogonalmente alla preesistenza rispettandone l'altezza, la pendenza della copertura. Il passaggio tra vecchia e nuova manica è evidenziato dal cambio di materiale – dalla muratura in pietra si passa infatti ad un rivestimento in legno di larice – e da un vuoto centrale attraversato da due ballatoi.

